

Чтобы госпитализировать пациента в дневной стационар из АРМ врача приёмного отделения необходимо сделать следующее:

- Нажать кнопку **Принять без записи** (Рис.1)



Рис. 1: Принять пациента без записи

- Откроется форма **Человек: Поиск**, в которую необходимо ввести данные пациента для поиска. (Рис.2) После того как пациент найден, необходимо нажать кнопку **Выбрать**.

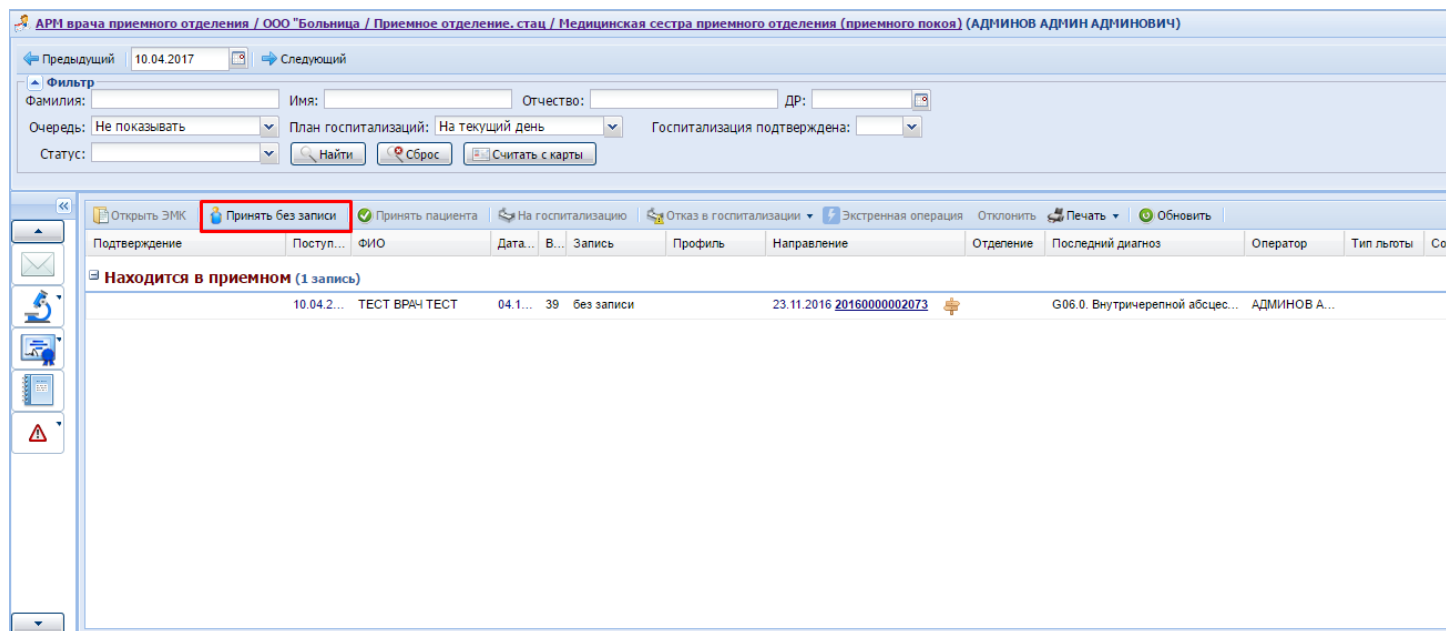

Рис. 2: Форма Человек: Поиск

- В открывшемся окне нужно заполнить данные о том кем направлен пациент, а также указать врача и диагноз приемного отделения. (Рис.3) После этого необходимо нажать кнопку **Сохранить** в левом нижнем углу экрана (Рис.4)

Поступление пациента в приемное отделение

ТЕСТОВАЯ ВРАЧ ТЕСТОВНА, 30.11.1990

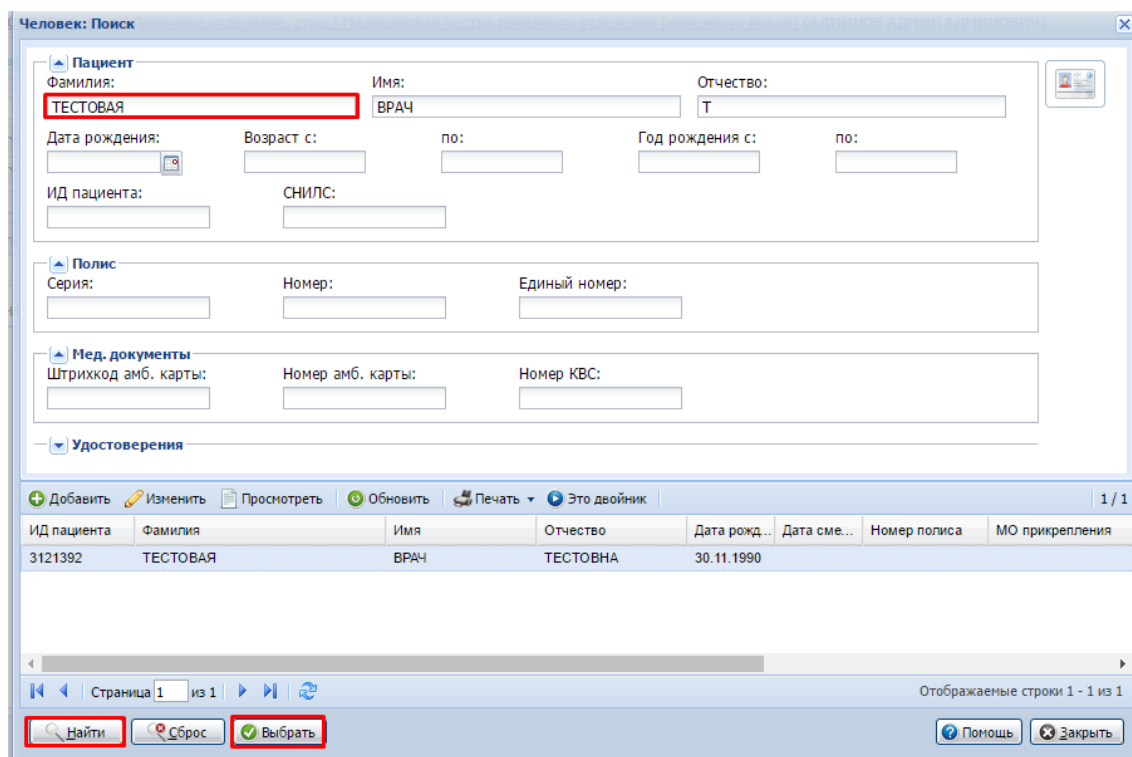
1. Госпитализация

Переведен: 0. Нет

№ медицинской карты: 133

Вид оплаты: 1. ОМС

Дата поступления: 10.04.2017 Время: 17:26

Кем направлен

Кем направлен: 1. Отделение ЛПУ

С электронным направлением: 0. Нет

Отделение: 1360000. Женская консультация

Организация:

№ направления: 1 Дата направления: 01.04.2017

Кем доставлен

Кем доставлен: 5. Прочие

Код:

Номер наряда:

Талон передан на ССМП: 0. Нет

Диагноз напр. учр-я: Введите код диагноза...

Стадия/фаза:

Расшифровка:

Сохранить Печать Помощь

Рис. 3: Заполнение данных о направлении

Поступление пациента в приемное отделение

ТЕСТОВАЯ ВРАЧ ТЕСТОВНА, 30.11.1990

Состояние опьянения:

Тип госпитализации: 1. Планово

Количество госпитализаций:

Время с начала заболевания: Час

Случай запущен:

Вид травмы (внешнего воздействия): Внешняя причина: Введите код диагноза...

Противоправная: Нетранспортабельность:

Приемное отделение: 410. Приемное отделение. стац

Врач: АДМИНОВ АДМИН АДМИНОВИЧ

Диагноз прием. отд-я: J06.9 Острая инфекция верхних дыхательных путей неуточненная

Стадия/фаза:

Расшифровка:

4. Сопутствующие диагнозы приемного отделения

5. Исход пребывания в приемном отделении

6. Услуги

7. Использование медикаментов

Сохранить Печать Помощь

Рис. 4: Заполнение данных о диагнозе и сохранение КВС

- Затем нужно выбрать пациента в разделе Находится в приемном, и нажать кнопку **Открыть ЭМК** (Рис.5)
- После этого в левой ЭМК части нужно выбрать движение в приемном отделении и в правой добавить исход кнопкой +. (Рис.6) В открывшемся окне можно будет выбрать отделение дневного стационара, после выбора отделения можно нажать кнопку сохранить, и пациент будет госпитализирован. (Рис.7)



Рис. 5: Открыть ЭМК пациента



Рис. 6: Исход госпитализации

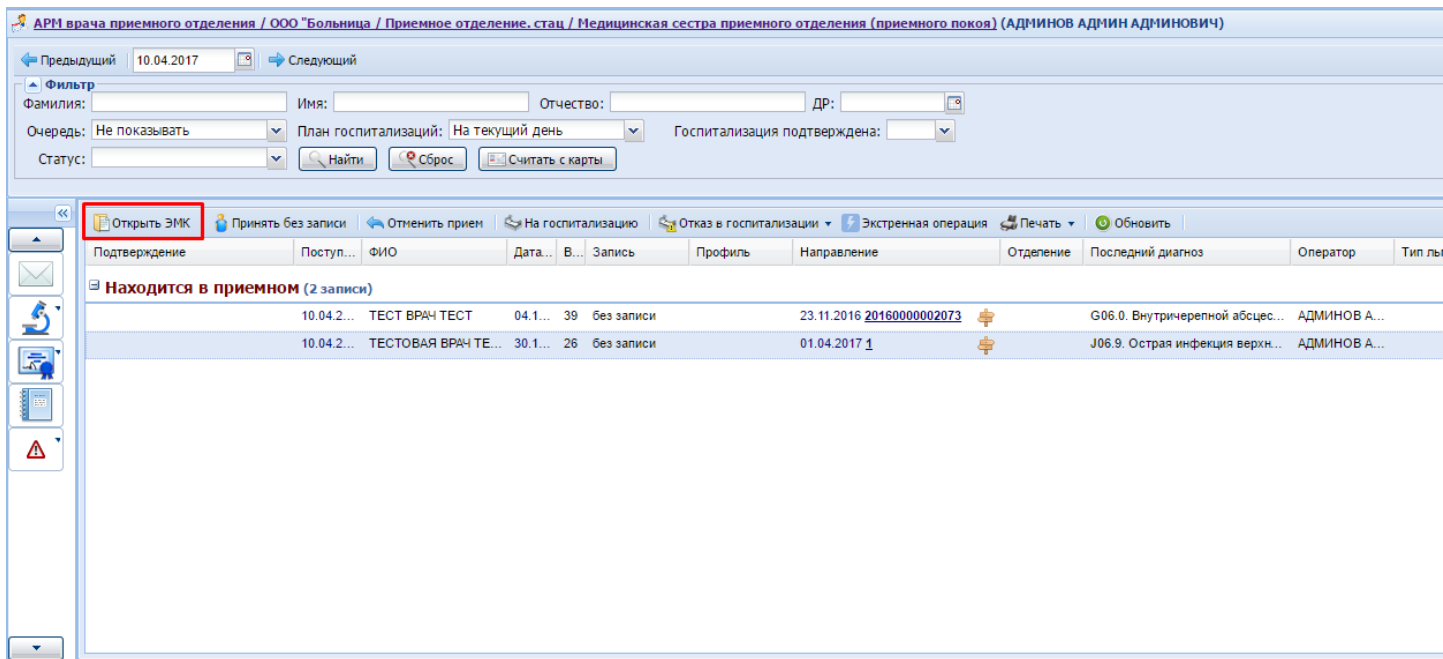
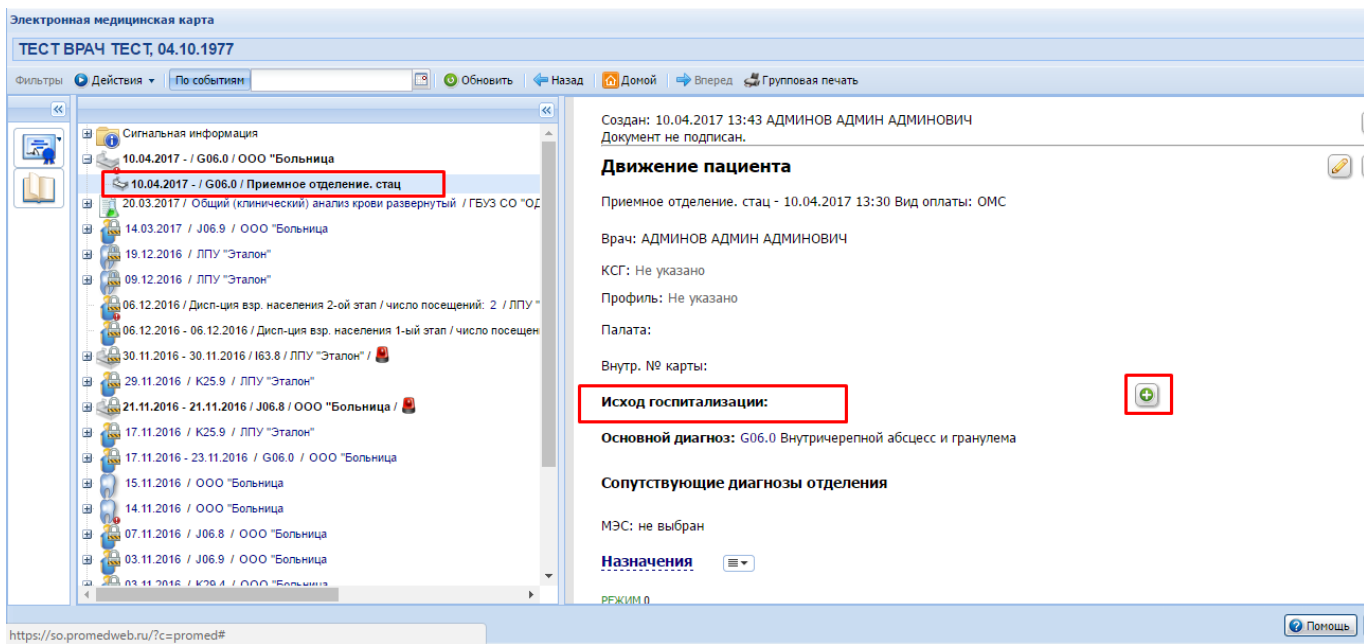
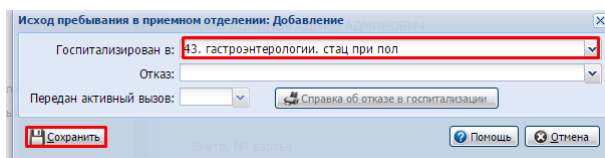

Рис. 7: Госпитализация в дневной стационар