

Импорт карт СМП

- В стартовом окне АРМ Администратора МО на боковой панели необходимо нажать кнопку Инструментарий - Импорт карт СМП (Рис.1)



Рис. 1: Импорт карт СМП

- В окне Загрузка файлов необходимо указать путь до файла в формате dbf, выгруженного из ИС «Адис» и нажать кнопку «Запуск». (Рис.2)

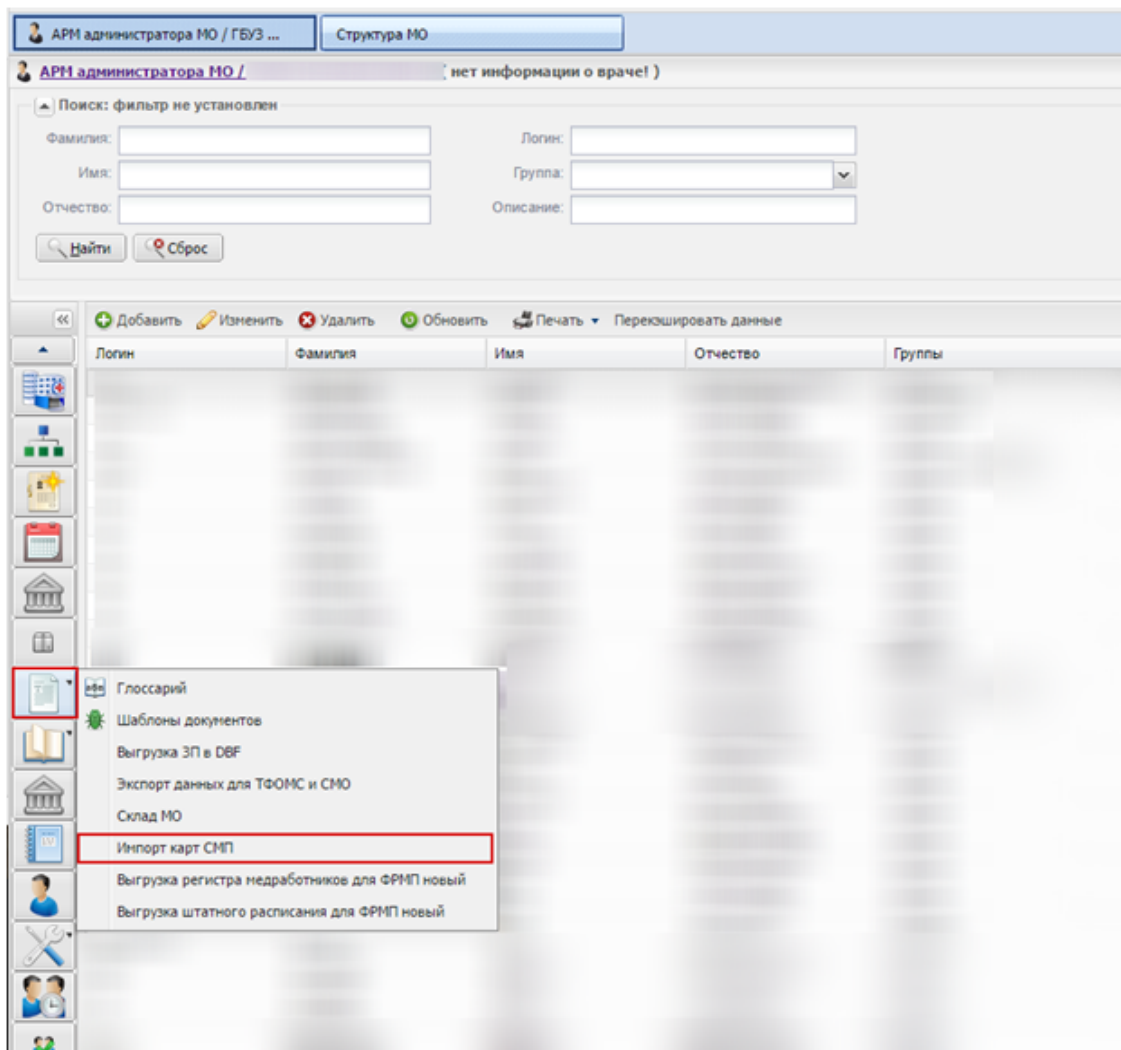

Рис. 2: Загрузка файлов

Поиск и редактирование импортированных карт СМП

- Импортированные карты можно найти, выбрав в верхнем меню пункт «Документы» и затем «Карты СМП: Поиск» (Рис.3)
- В открывшемся окне нужно выбрать период поиска карт СМП (в случае необходимости можно также заполнить другие фильтры) и нажать кнопку «Найти».
- Процедура импорта предусматривает сопоставление пациентов в РИАМС «ПроМед» по ФИО+ДР. Импорт не предусматривает создания новых пациентов и загрузки адресов, т.к. как правило в ИС «Адис» присутствует довольно большое количество ошибочно заведенных данных. В случае, если процедура импорта не

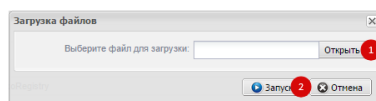

Рис. 3: Поиск карт СМП

смогла идентифицировать пациента в списке результатов поиска не проставится признак «Идентифицирован». Идентифицировать таких пациентов нужно вручную.

Примечание: Идентификация врача, оказывающего услуги в АДИС происходит при сопоставлении ФИО врача в АДИС с ФИО врача в Промед, кроме того действует проверка на место работы врача в отделении СМП.

- Для ручного сопоставления пациентов нужно выбрать нужную карту СМП и нажать кнопку «Изменить». (Рис.4)

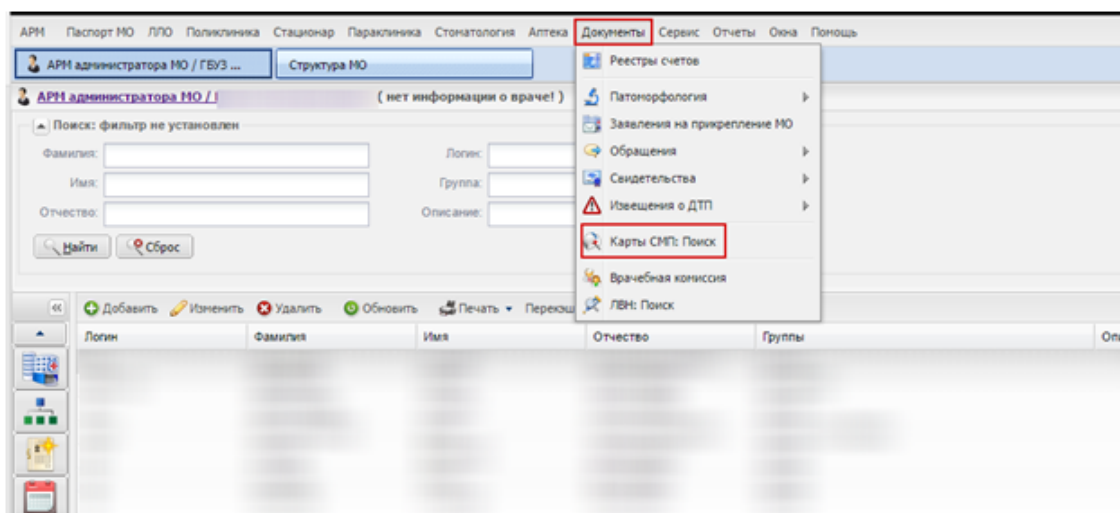

Рис. 4: Поиск карт СМП

- В окне Талон вызова: Редактирование нажать кнопку «Сменить пациента», откроется форма Человек Поиск, где необходимо найти пациента или при необходимости добавить нового. (Рис.5)

Примечание: Необходимо обратить внимание, что пациент в любом случае должен быть ассоциирован с пациентом в Промед. Это необходимо для того, чтобы случай попал в ЭМК пациента, а также для того, чтобы в случай выгрузился ОКАТО пациента и ФИО из базы, подставились ошибки. В случае, если данные пациентов неизвестны, то необходимо создавать анонимных пациентов в промед, так как если пациенты не идентифицированы (не созданы в Промед и пациент из Промед не сопоставлен пациенту из АДИС), карты вызова по этим пациентам не выгружаются.

Талон вызова: Редактирование

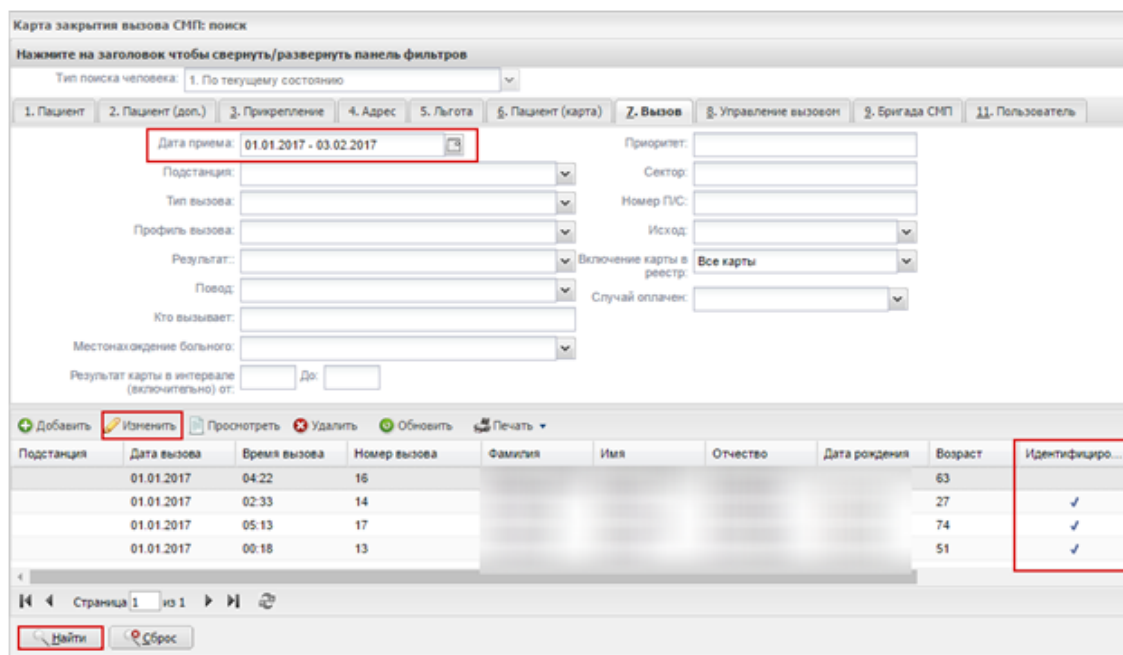
1. Пациент

Данные пациента

Фамилия:

Имя:

Отчество:

Возраст: 63

Пол: 1. Мужской

Номер полиса:

Данные идентифицированного пациента

Фамилия: **Сменить пациента**

Имя:

Отчество:

Возраст: 0

Пол:

Номер полиса:

Адрес проживания:

Рис. 5: Талон вызова: Редактирование

Также после формирования реестра по СМП есть возможность просмотреть случаи попавшие и не попавшие в реестр. Для этого на форме Карты закрытия вызова СМП: Поиск необходимо выбрать значение фильтра Включение карты в реестр (Рис.6)

Карта закрытия вызова СМП: поиск

Нажмите на заголовок чтобы свернуть/развернуть панель фильтров

Тип поиска человека: 1. По текущему состоянию

1. Пациент 2. Пациент (доп.) 3. Прикрепление 4. Адрес 5. Льгота 6. Пациент (карта) 7. Вызов 8. Управление вызовом 9. Бригада СМП 11. Пользователь

Дата приема: 20.03.2017 - 20.03.2017

Подстанция:

Тип вызова:

Профиль вызова:

Результат:

Повод:

Кто вызывает:

Местонахождение больного:

Результат карты в интервале (включительно) от: До:

Приоритет:

Сектор:

Номер П/С:

Исход:

Включение карты в реестр: **Все карты**

Случай оплачен: Только карты, не вошедшие в ре...
Только карты, вошедшие в реестр

Добавить Изменить Просмотреть Удалить Обновить Печать

Подстанция	Дата вызова	Время вызова	Номер вызова	Фамилия	Имя	Отчество	Дата рождения	Возраст	Идентифициро...	Б...	Повод	ЛПУ	Диагноз СМ
0													

Рис. 6: Карты не попавшие в реестр