

В электронной медицинской карте стационарного больного есть возможность распечатать медико-технологический лист, соответствующий Приказу Минздрава и социального развития РФ N 1664н "Об утверждении номенклатуры медицинских услуг."

Для того, чтобы это сделать необходимо:

- В ЭМК пациента в случае стационарного лечения заполнить все обязательные поля (врач, диагноз, КСГ..итд)
- В разделе Прочие документы нажать кнопку **Добавить** "+" (Рис.1)



Рис. 1: Добавление прочих документов

- Выбрать шаблон Корневая папка - Базовые шаблоны для всех - МТЛ и нажать кнопку "Выбрать" (Рис.2)

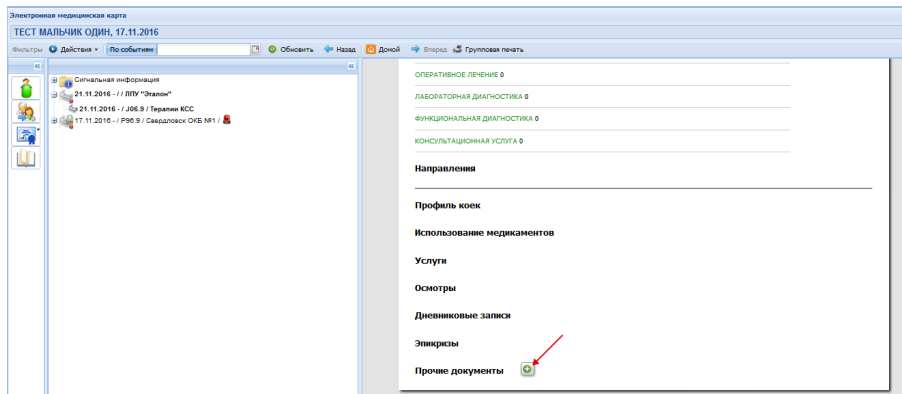

Рис. 2: Добавление шаблона МТЛ в движение

- После добавления шаблона в движение его необходимо распечатать (Рис.3)

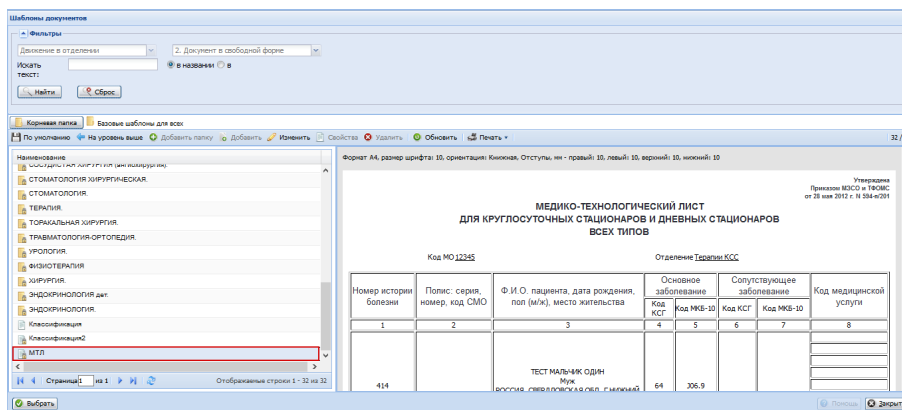

Рис. 3: Печать шаблона МТЛ

Необходимо помнить, что по умолчанию в АРМ врача настроена печать документов как HTML, для масштабирования документов на используемых размерах листов. Чтобы файл печатался в формате PDF необходимо зайти в меню Сервис -> Настройки, выбрать раздел Печать и выбрать пункт меню PDF в подразделе XML-документы - Формат печати (Рис.4)

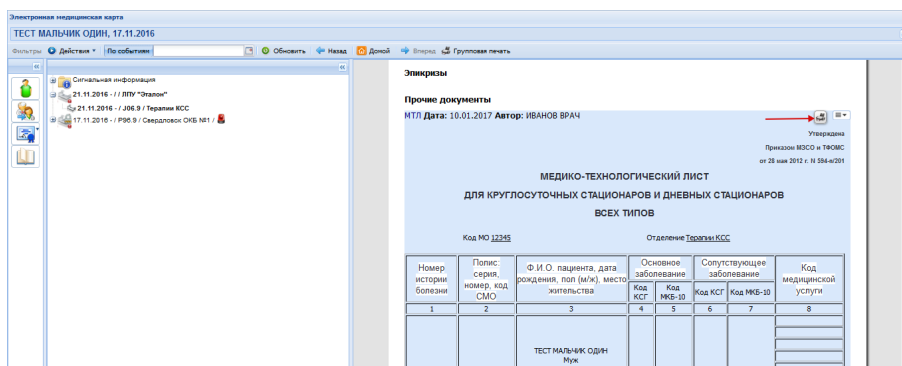
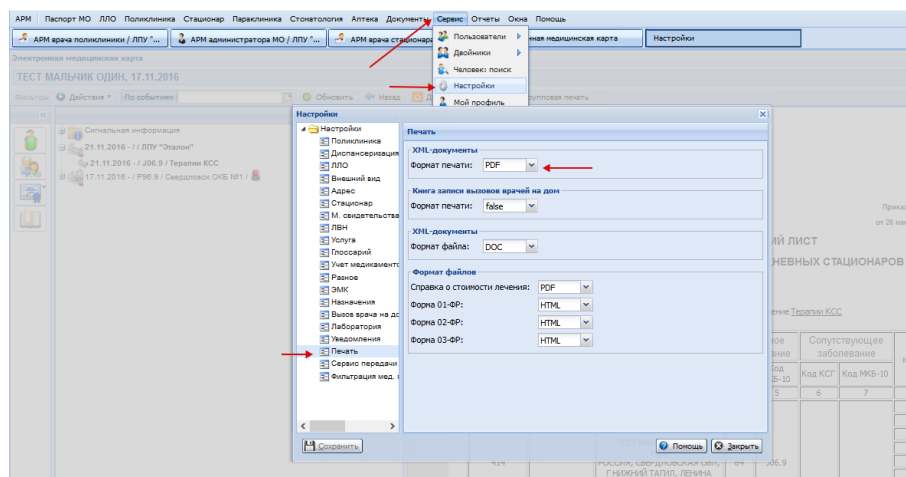

Рис. 4: Настройка печати шаблона МТЛ