

Граждане, нуждающиеся по результатам первого этапа диспансеризации в дополнительном обследовании, индивидуальном углубленном профилактическом консультировании или групповом профилактическом консультировании (школа пациента), направляются врачом-терапевтом на второй этап диспансеризации.

Для доступа к форме *Диспансеризация взрослого населения 2 этап* необходимо нажать кнопку Поликлиника в верхнем меню, выбрать пункт Диспансеризация - Диспансеризация взрослого населения – 2 этап: Поиск (Рис.1)



Рис. 1: Диспансеризация взрослого населения – 2 этап: Поиск

Для поиска всех пациентов, которые были направлены на второй этап диспансеризации нажмите кнопку **Обновить**, для поиска конкретного пациента воспользуйтесь панелью фильтров для поиска. Для поиска доступны фильтры по основным и дополнительным данным пациента, прикреплению, адресу, льготе, пользователю и по пациентам, которые уже начали проходить диспансеризацию. (Рис.2)

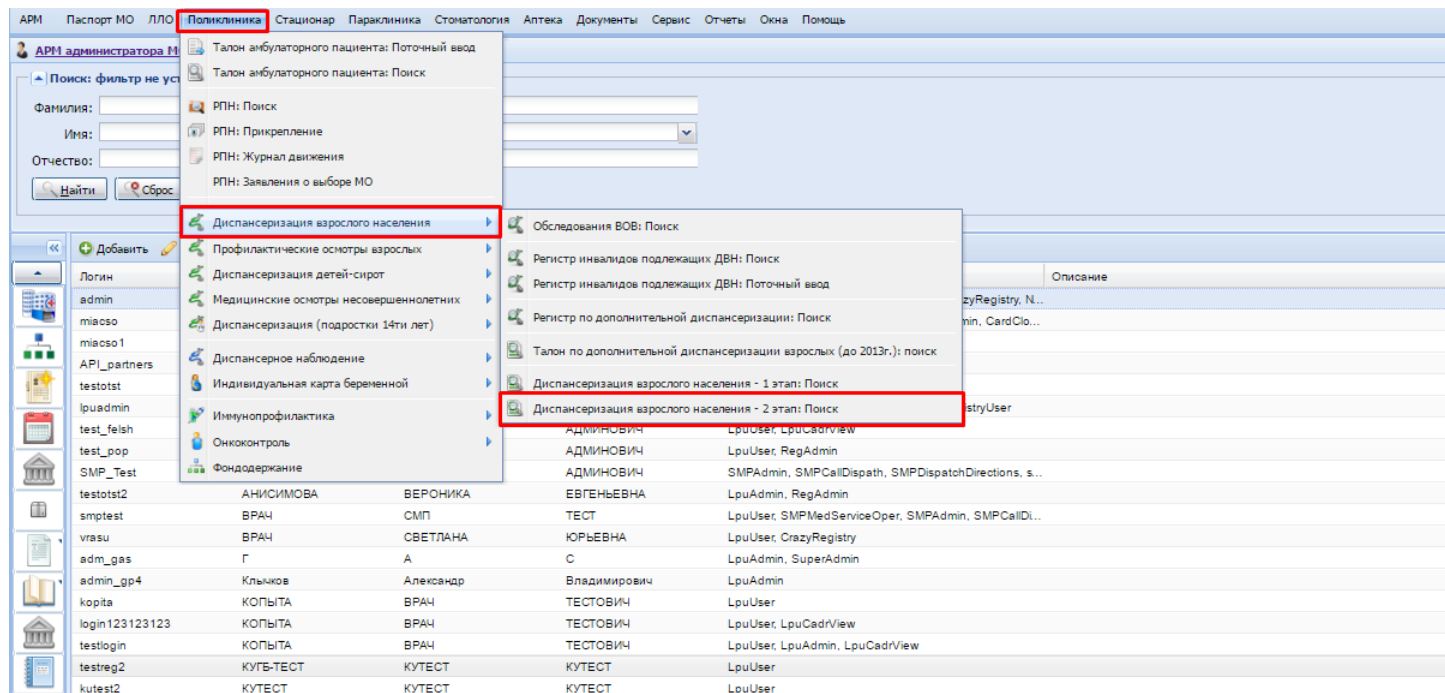

Рис. 2: Диспансеризация взрослого населения – 2 этап: Поиск

По умолчанию на форме поиска отображаются результаты за текущий год, если необходимо найти более ранние карты диспансеризации необходимо изменить значение фильтра Год. Также перед занесением второго

этапа диспансеризации необходимо обратить внимание на признак завершенности первого этапа (в столбце 1 этап закончен должно отображаться: Да.), так как после заведения второго этапа диспансеризации отредактировать карту первого тапа будет нельзя.

При выборе пациента откроется форма *Диспансеризация взрослого населения – 2 этап*. В блоке Информированное добровольное согласие 2 этап выберите дату подписания согласия (по умолчанию – текущая дата.) Обратите внимание, что дата подписания информированного добровольного согласия не должна быть ранее даты завершения 1 этапа диспансеризации и должна быть равна дате первой услуги выполненной в текущем периоде. Впоследствии при заведении осмотров даты выполненных услуг не могут быть ранее даты подписания согласия, за исключением услуг указанных как пройденные ранее.

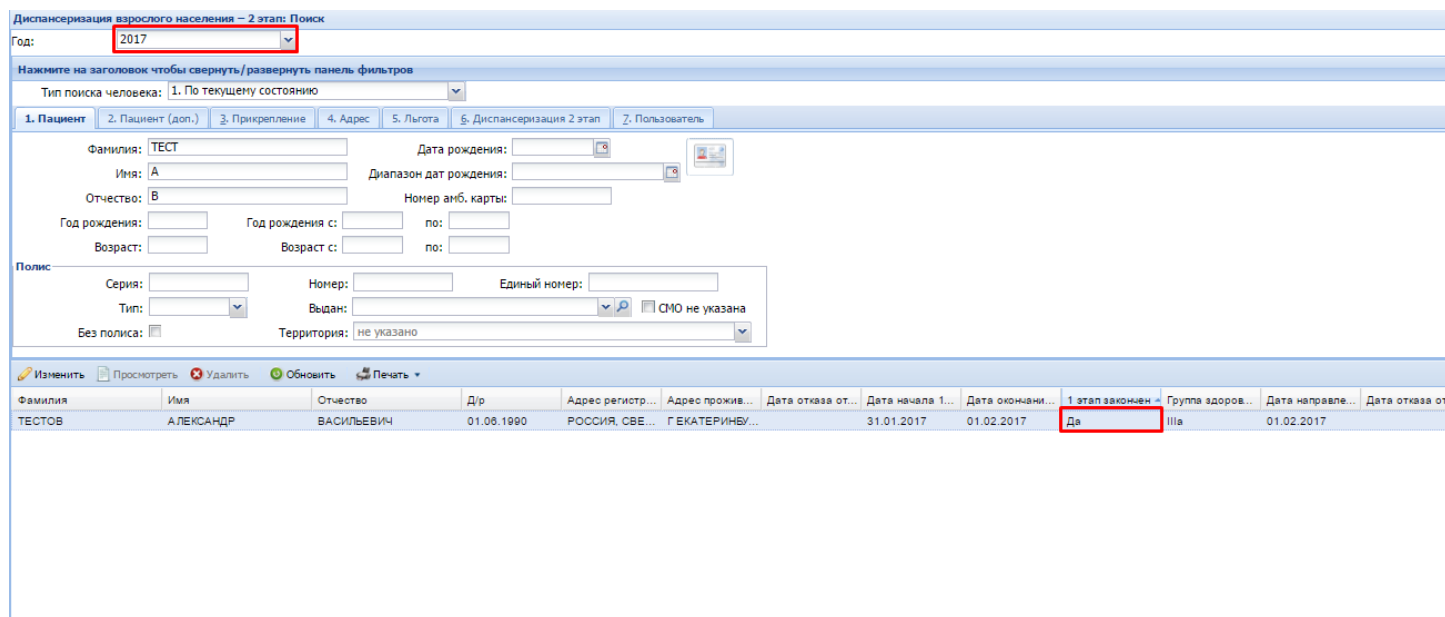
В перечне осмотров и исследований в столбце Пройдено ранее отметьте галочкой исследования, которые уже были пройдены пациентом. Сохраните данные о согласии, нажав на кнопку Сохранить в левом нижнем углу. Для того, чтобы распечатать согласие нажмите на кнопку Печать и в форме выбора укажите, от чьего лица печатать согласие. (Рис.3)



Рис. 3: Диспансеризация взрослого населения – 2 этап: Информированное добровольное согласие

После того, как данные об Информированном добровольном согласии будут сохранены, станет доступен блок Маршрутная карта. Для того, чтобы распечатать маршрутную карту, нажмите кнопку **Печать** (Рис. 4)

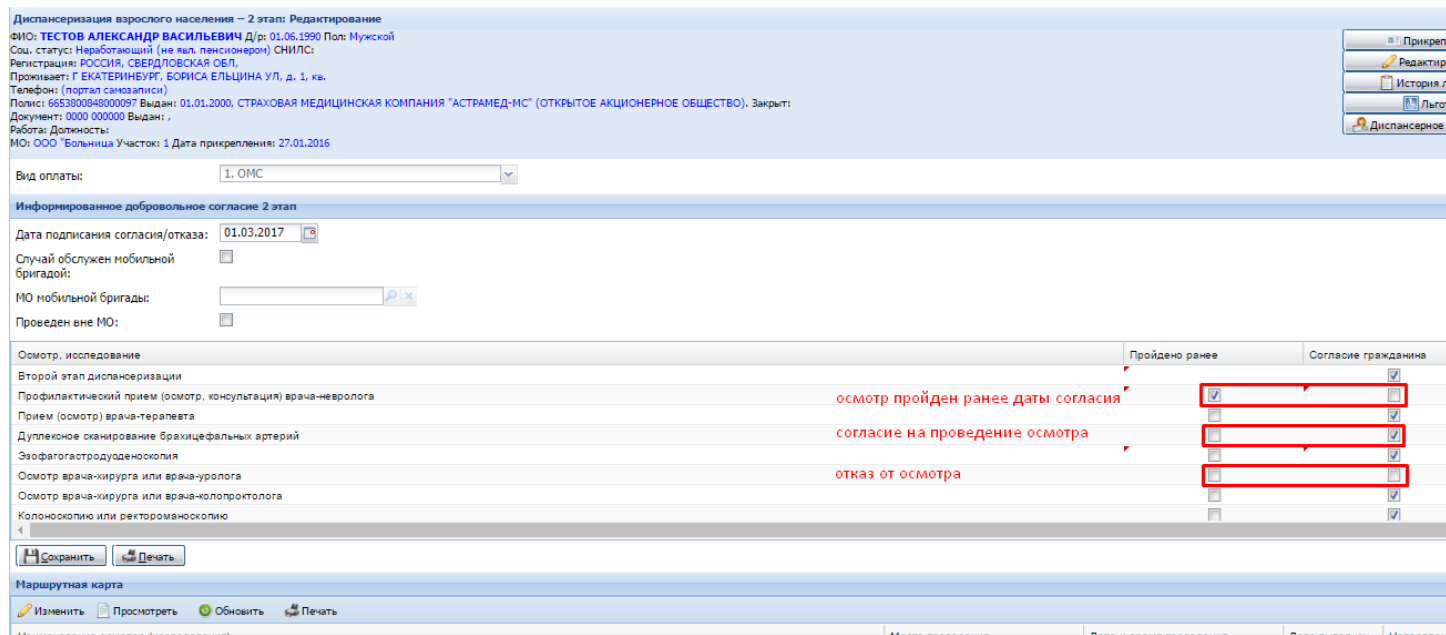

Рис. 4: Диспансеризация взрослого населения – 2 этап: Маршрутная карта

Для заполнения результатов обследования, выберите осмотр или исследование в маршрутной карте двойным нажатием левой кнопки мыши или нажав кнопку **Изменить**. В форме результатов исследования заполните поле дата (если не заполнять, то будет сохранена текущая дата), отделение и врач (если выбрать только врача, то отделение выбирается автоматически), в блоке Результат заполните все поля. (Рис. 5)

Рис. 5: Диспансеризация взрослого населения – 2 этап: Добавление услуг

Если в результате осмотра выявлено заболевание, необходимо заполнить поле Диагноз и Характер заболевания. **Нажмите кнопку Сохранить**. В блоке Ранее известные хронические заболевания содержатся ранее установленные диагнозы. Для добавления нового заболевания нажмите на кнопку Добавить и заполните форму добавления диагноза: укажите диагноз и дату постановки. (Рис. 6)

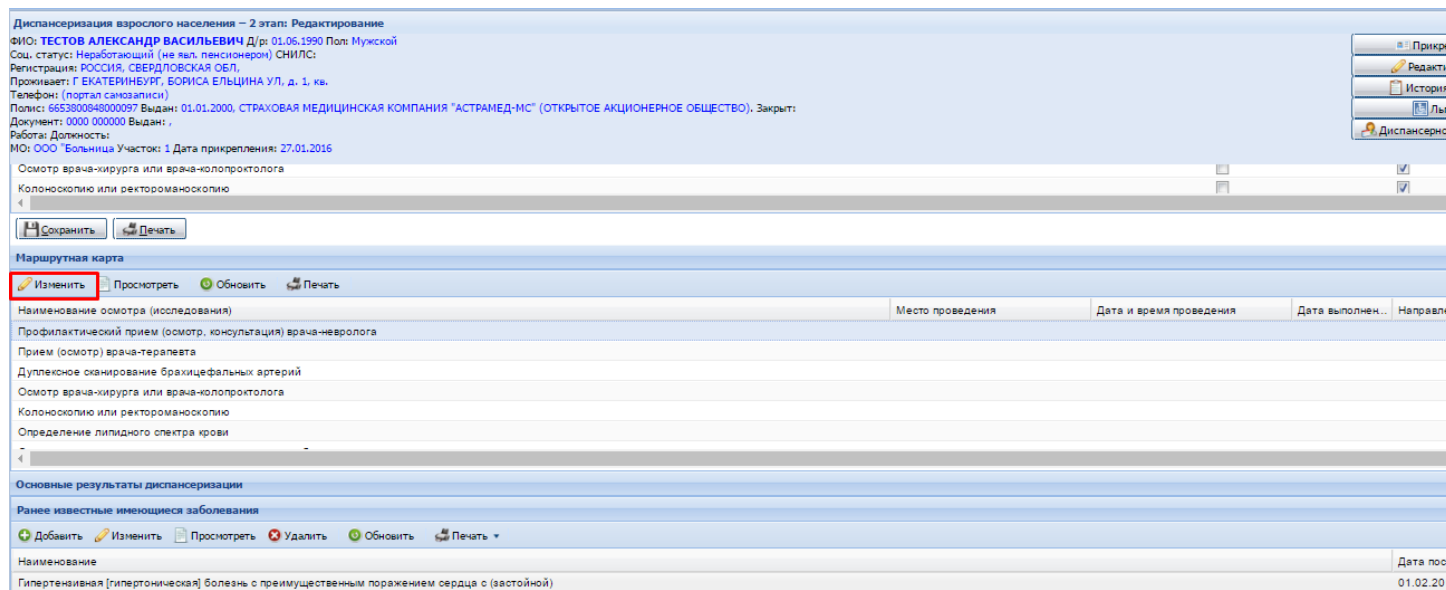
Рис. 6: Ранее известные заболевания

Если у пациента есть наследственные заболевания, добавьте заболевание в блоке Наследственность по заболеванию, для этого нажмите кнопку **Добавить** и заполните форму ввода (Рис. 7)

Рис. 7: Наследственные заболевания

В случае, если есть подозрение на заболевания или показания к углубленному обследованию, заполните блок Подозрения на заболевания, медицинские показания к обследованиям. (Рис. 8)

При наличии показаний к проведению углубленного осмотра добавьте факторы риска. Для этого нажмите на кнопку Добавить в блоке Показания к углубленному профилактическому консультированию. (Рис.9) При

**Подозрение на заболевания, медицинские показания к обследованиям**

Подозрение на наличие стенокардии напряжения: 0. Нет

Подозрение на ранее перенесенное нарушение мозгового кровообращения: 0. Нет

Показания к проведению дуплексного сканирования брахицефальных артерий: 0. Нет

Подозрение на наличие туберкулеза, хронического заболевания легких или новообразования легких: 0. Нет

Показания к проведению эзофагогастродуоденоскопии: 1. Да

Подозрение на некоторые инфекционные и паразитарные болезни: Введите код диагноза...

Рис. 8: Подозрения на заболевания, медицинские показания к обследованиям

добавлении показаний к консультации врача-специалиста заполните поля Врач-специалист и Место проведения. Нажмите кнопку **Сохранить** (Рис.10 )

Показания к углубленному профилактическому контролю

Добавление факторов риска

Показания к консультации врача-специалиста

Добавление показаний к консультациям специалистов

Рис. 9: Медицинские показания к обследованиям

**Показание к консультации врача-специалиста: Добавление**

Врач-специалист: Врач-паразитолог

Место проведения: 1 второй этап диспансеризации

2 вне программы диспансеризации

Сохранить

Рис. 10: Медицинские показания к обследованиям

При необходимости заполните блок Поведенческие факторы риска. (Рис.11)

**Поведенческие факторы риска**

Курение: 0. Нет

Риск пагубного потребления алкоголя: 0. Нет

Подозрение на зависимость от алкоголя: 0. Нет

Низкая физическая активность: 1. Да

Нерациональное питание:

Рис. 11: Факторы риска

Блок Впервые выявленные диагнозы содержит диагнозы, выявленные во время обследования и занесенные

в результаты обследования (в блоке Маршрутная карта). После проведения всех мероприятий нажмите кнопку **Добавить** и заполните форму ввода. (Рис.12)

Диспансеризация взрослого населения – 2 этап: Редактирование  
ФИО: **ТЕСТОВ АЛЕКСАНДР ВАСИЛЬЕВИЧ** Д/р: 01.06.1990 Пол: Мужской  
Соц. статус: Неработающий (не явл. пенсионером) СНИЛС:  
Регистрация: РОССИЯ, СВЕРДЛОВСКАЯ ОБЛ.  
Проживает: Г. ЕКАТЕРИНБУРГ, БОРИСА ЕЛЬЦИНА УЛ, д. 1, кв.  
Телефон: (портал самозаписи)  
Полис: 6653800848000097 Выдан: 01.01.2000, СТРАХОВАЯ МЕДИЦИНСКАЯ КОМПАНИЯ "АСТРАМЕД-МС" (ОТКРЫТОЕ АКЦИОНЕРНОЕ ОБЩЕСТВО), Закрыт:  
Документ: 0000 000000 Выдан: ,  
Работа: Должность:  
МО: ООО "Больница Участок: 1 Дата прикрепления: 27.01.2016

Низкая физическая активность:   
Нерациональное питание:

**Впервые выявленные заболевания**

**Добавить** Изменить Просмотреть Удалить Обновить Печать

Наименование	Тип
--------------	-----

Рис. 12: Впервые выявленные диагнозы

Перед завершением второго этапа диспансеризации взрослого населения обязательно заполните поля Группа здоровья, Случай диспансеризации 2 этап закончен и нажмите на кнопку Сохранить в левом нижнем углу формы.

Для печати Паспорта здоровья нажмите на кнопку Печать паспорта здоровья, расположенную в нижней части формы диспансеризации. Для того, чтобы распечатать Карту диспансеризации, нажмите на кнопку Печать карты диспансеризации. (Рис.13)

Диспансеризация взрослого населения – 2 этап: Редактирование  
ФИО: **ТЕСТОВ АЛЕКСАНДР ВАСИЛЬЕВИЧ** Д/р: 01.06.1990 Пол: Мужской  
Соц. статус: Неработающий (не явл. пенсионером) СНИЛС:  
Регистрация: РОССИЯ, СВЕРДЛОВСКАЯ ОБЛ.  
Проживает: Г. ЕКАТЕРИНБУРГ, БОРИСА ЕЛЬЦИНА УЛ, д. 1, кв.  
Телефон: (портал самозаписи)  
Полис: 6653800848000097 Выдан: 01.01.2000, СТРАХОВАЯ МЕДИЦИНСКАЯ КОМПАНИЯ "АСТРАМЕД-МС" (ОТКРЫТОЕ АКЦИОНЕРНОЕ ОБЩЕСТВО), Закрыт:  
Документ: 0000 000000 Выдан: ,  
Работа: Должность:  
МО: ООО "Больница Участок: 1 Дата прикрепления: 27.01.2016

нуждается в дополнительном лечении (обследовании):   
Нуждается в санаторно-курортном лечении:   
Суммарный сердечно-сосудистый риск  
Процент (%):    
Тип риска:

Школа пациента проведена: 1. Да   
Группа здоровья: 6. IIIa   
Случай диспансеризации 2 этап закончен: 1. Да

**Назначения**

**Добавить** Изменить Просмотреть Удалить Обновить Печать

Назначение	Комментарий
Направлен на обследование	Лабораторная диагностика

Рис. 13: ДВН 2 этап: закончен